IGP POWDER COATINGS

References

Enso Drewag Dresden

W centrum Drezna znajduje się nowa siedziba firmy SachsenEnergie AG. Przedsiębiorstwo powstało w 2021 roku w wyniku połączenia spółek DREWAG Stadtwerke Dresden GmbH i ENSO Energie Sachsen Ost AG. Nowy budynek z dwiema charakterystycznymi wieżami o wysokości 51 i 32 metrów doskonale wkomponowuje się w panoramę miasta w pobliżu głównego dworca kolejowego. Ponadto ten nowoczesny kompleks biurowy oferuje ponad 900 miejsc pracy i łączy nową część budynku z już istniejącą.

Fakty

Obszar	Architektura
Lokalizacja	Dresden, DE
Rok produkcji	2020-2022
Architekt	gmp Architekten von Gerkan, Marg und Partner
Produkty	IGP-DURA®xal 42

IGP POWDER COATINGS

Szczegóły projektu

Nowy budynek został zaprojektowany przez biuro architektoniczne gmp Architekten von Gerkan, Marg und Partner, a inwestorem była firma SachsenEnergie AG. Podczas projektowania trzynasto- i ośmiopiętrowych wieżowców szczególny nacisk położono na rozwiązania zrównoważone i oszczędzające zasoby. Zrealizowany kompleks budynków stanowi akcent w południowej części centrum miasta i stanowi widoczny impuls w duchu nowej koncepcji wieżowców miasta Drezno.

Połączenie z istniejącym budynkiem odbywa się za pomocą mostu, dzięki czemu obie części budynku są bezpośrednio połączone i mogą być wspólnie użytkowane. W ścisłej współpracy z inwestorem i Urzędem Urbanistyki w Dreźnie opracowano bryłę budynku, która stwarza optymalne warunki dla nowoczesnego i atrakcyjnego środowiska pracy.

Do wykonania elewacji zastosowano prefabrykowane, sięgające od podłogi do sufitu elementy szklane, które umożliwiły efektywne wykonanie powłoki budynku. Duże przeszklenia zapewniają jaśniejszy, przejrzysty i bardziej nowoczesny wygląd. Profile i blachy zostały pokryte przez firmę Lippert, specjalizującą się w powlekaniu na zlecenie, 5 000 kg farby proszkowej o nazwie **IGP-DURA®xal 4201**. Ten głęboko matowy, bardzo odporny na warunki atmosferyczne produkt firmy IGP Powder Coatings nadaje elewacji elegancką, trwałą i stabilną kolorystycznie powierzchnię.

Projekt ten pokazuje, że dzięki precyzyjnemu planowaniu i sprawnemu zarządzaniu budową można w ciągu 22 miesięcy zrealizować obiekt o wysokich walorach ekonomicznych.

Zdjęcia architektury udostępnił fotograf Alexander Bernhard Architekturfotografie.

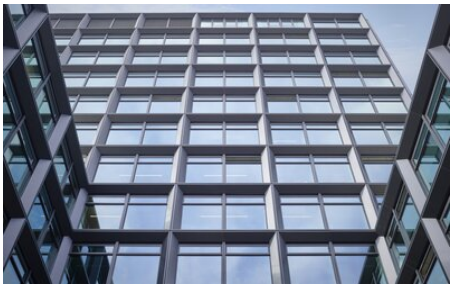

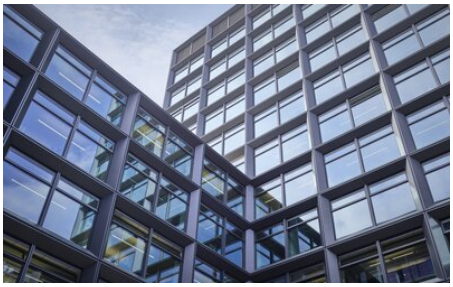

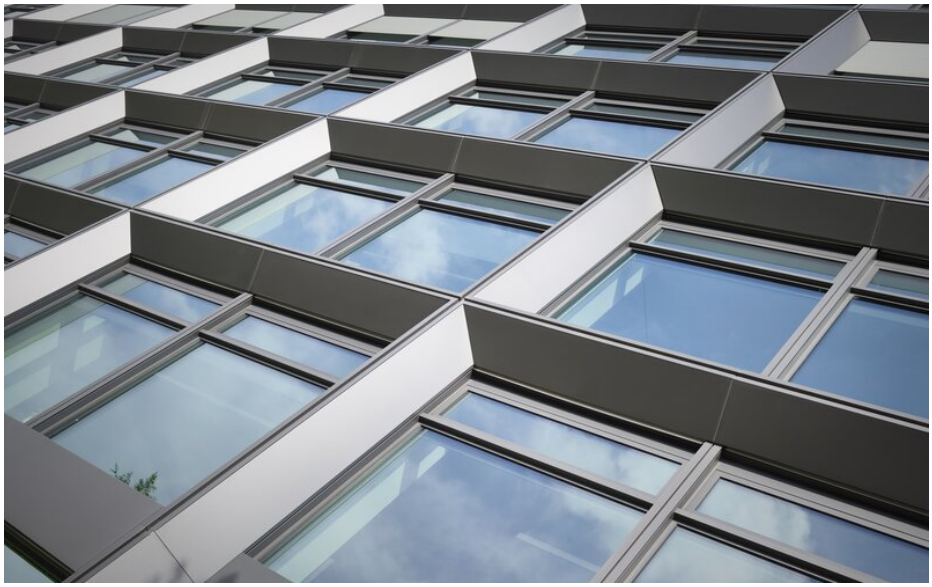

You can find more interesting references on our website.
https://igp-powder.com/pl/reference/59581/enso-drewag-dresden

If you have any questions, please contact us at any time, we will be happy to advise you.