References

Office for Metropolitan Architecture

The Office for Metropolitan Architecture – Centre culturel BLOX, Copenhague – Danemark. Le BLOX abrite le centre d'architecture danois sur la rive de l'île Slotsholmen, dans le centre-ville de Copenhague, ce qui l'expose à des conditions météorologiques extrêmes.

Faits

Domaine	Architecture
Site	Kopenhagen, DK
Année de construction	2006 - 2017
Architecte	Office for Metropolitan Architecture OMA
Produits	IGP-DURA®xal 42

IGP POWDER COATINGS

Détails du projet

Le BLOX se distingue par ses façades vitrées et sa verrière praticable. Son rez-de-chaussée est traversé par une voie rapide. Pour la finition des encadrements de fenêtre et des panneaux de façade, les architectes ont porté leur choix sur un revêtement IGP-DURA®xal. Cette peinture en poudre se caractérise par sa surface à l'aspect métallique, sa remarquable stabilité aux intempéries et son excellent tendu.

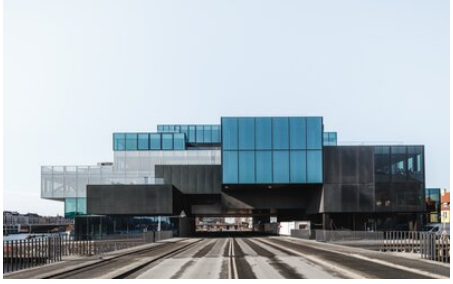

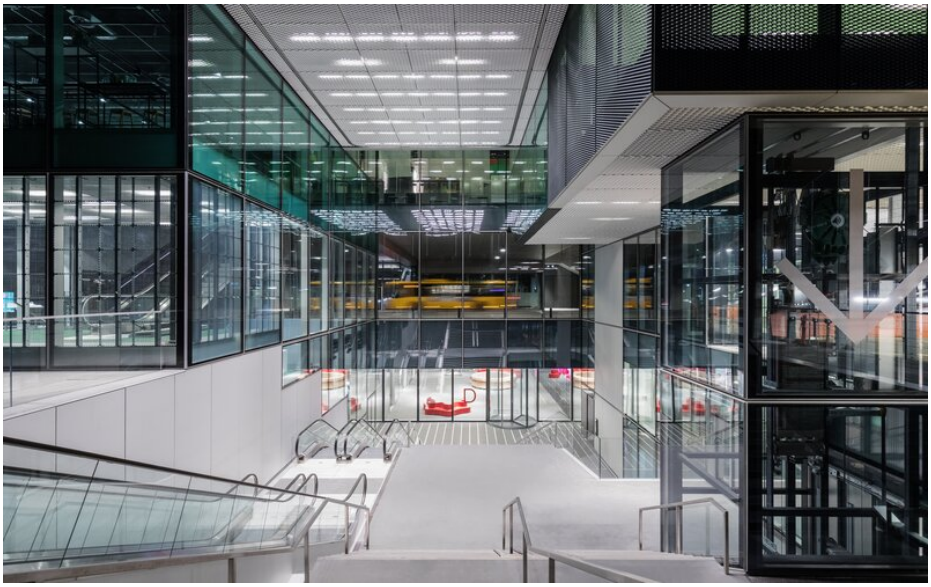

You can find more interesting references on our website.
https://igp-powder.com/fr/reference/9969/office-for-metropolitan-architecture

If you have any questions, please contact us at any time, we will be happy to advise you.