

References

Centre administratif, Guisanplatz

Le bâtiment du centre administratif de la Guisanplatz à Berne orne le paysage urbain d'un élément inspiré des installations militaires traditionnelles situées à la périphérie nord de la ville. Un panorama se dessine progressivement, reliant les quartiers voisins entre eux.

Faits

Domaine	Architecture
Site	Bern
Année de construction	2014
Architecte	Aebi & Vincent Architekten SIA AG



Détails du projet

Le centre administratif est situé dans un environnement hétérogène, au beau milieu de quartiers résidentiels, d'un stade de football, du complexe sportif Allmend et d'un site d'exposition. Les architectes ont misé sur IGP-HWFclassic 5903E81576F3F pour les éléments de fenêtre. Cette peinture en poudre très résistante aux intempéries et parfaitement assortie au bâtiment recouvre les éléments de façade, qui ont été peints par la société Fahrni Fassadensysteme AG, domiciliée à Lyss.

Les photos d'architecture ont été mises à disposition par le photographe [Rolf Siegenthaler](#).

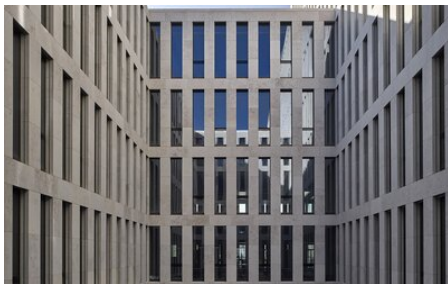

You can find more interesting references on our website.

<https://igp-powder.com/fr/reference/9968/centre-administratif-guisanplatz>

If you have any questions, please contact us at any time, we will be happy to advise you.

