

References

Cave Fernand Cina, Salquenen – Suisse

L'entreprise familiale Fernand Cina à Salquenen, en Valais, existe depuis 65 ans et est dirigée depuis près de 25 ans par la deuxième génération, les frères Manfred et Damian Cina. Durant cette période, ils ont produit de nombreux vins primés au niveau international. Aujourd'hui, ils ont complété le domaine par une extension moderne dont l'architecture se démarque de la construction traditionnelle du lieu tout en s'intégrant harmonieusement dans la vallée entourée de vignobles.

Faits

Domaine	Architecture
Site	Visp, CH
Année de construction	2020
Architecte	Architektur Heinzmann



Détails du projet

À l'extérieur comme à l'intérieur, la conception s'inspire des sarments de vigne et est soulignée par des éléments lumineux et des éléments muraux plastiques. La façade du nouveau bâtiment, composée de profilés en aluminium et inspirée d'une branche de vigne sans feuilles, est particulièrement frappante. Cette structure confère au bâtiment un aspect naturel unique, qui se reflète dans la longueur et la forme changeantes des éléments de façade. Pour le revêtement de la façade en aluminium, 200 kg de poudre IGP de la série IGP-Duraxal 4201E13343L3F ont été utilisés, ce qui confère à la structure son reflet doré caractéristique.

Le soir, la structure en aluminium, ennoblie par ce revêtement spécial, est mise en valeur par des luminaires placés de manière ciblée, ce qui donne à la façade l'aspect d'un vêtement précieux. La conception particulière de l'éclairage souligne en outre la structure tridimensionnelle du bâtiment.

Les photos d'architecture ont été mises à disposition par les photographes [Architektur Heinzmann](#) et [Fux Visp AG](#).

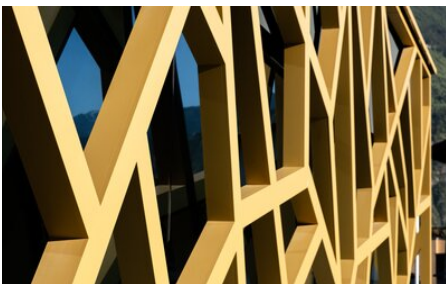

You can find more interesting references on our website.

<https://igp-powder.com/fr/reference/9686/cave-fernand-cina-salquenen-suisse>

If you have any questions, please contact us at any time, we will be happy to advise you.

