IGP POWDER COATINGS

References

Enso Drewag Dresden

Le nouveau siège social de SachsenEnergie AG se trouve au centre de Dresde. L'entreprise est née en 2021 de la fusion entre DREWAG Stadtwerke Dresden GmbH et ENSO Energie Sachsen Ost AG. Avec ses deux tours imposantes de 51 et 32 mètres, le nouveau bâtiment s'intègre parfaitement dans la silhouette de la ville, à proximité de la gare centrale. De plus, ce complexe de bureaux moderne offre plus de 900 postes de travail et relie la nouvelle partie du bâtiment à celle déjà existante.

Faits

Domaine	Architecture
Site	Dresden, DE
Année de construction	2020-2022
Architecte	gmp Architekten von Gerkan, Marg und Partner
Produits	IGP-DURA®xal 42

IGP POWDER COATINGS

Détails du projet

Le nouveau bâtiment a été conçu par le cabinet d'architectes gmp Architekten von Gerkan, Marg und Partner et réalisé par le maître d'ouvrage SachsenEnergie AG. Lors de la conception des tours de treize et huit étages, une attention particulière a été accordée aux solutions durables et respectueuses des ressources. Situé au sud du centre-ville, ce complexe immobilier apporte une touche distinctive et s'inscrit dans la nouvelle vision de la ville de Dresde en matière de gratte-ciel.

Les deux parties du bâtiment sont reliées par un pont, ce qui permet de les relier directement et de les utiliser conjointement. En étroite collaboration avec le maître d'ouvrage et le service d'urbanisme de Dresde, un volume de bâtiment a été conçu afin de créer les conditions optimales pour un environnement de travail moderne et attrayant.

Pour la conception de la façade, des éléments en verre préfabriqués sur toute la hauteur des étages ont été utilisés, permettant une mise en œuvre efficace de l'enveloppe du bâtiment. Le vitrage sur de grandes surfaces confère au bâtiment un aspect plus lumineux, transparent et moderne. Les profilés et les tôles métalliques ont été revêtus par l'entreprise de sous-traitance Lippert avec 5 000 kg de peinture en poudre de la référence **IGP-DURA®xal 4201**. Ce produit IGP Powder Coatings, au fini mat profond et hautement résistant aux intempéries, confère à la façade une surface élégante, durable et aux couleurs stables.

Ce projet montre qu'une planification précise et une gestion de chantier efficace permettent de réaliser un bâtiment de grande qualité en 22 mois.

Les photos d'architecture ont été fournies par le photographe Alexander Bernhard Architekturfotografie.

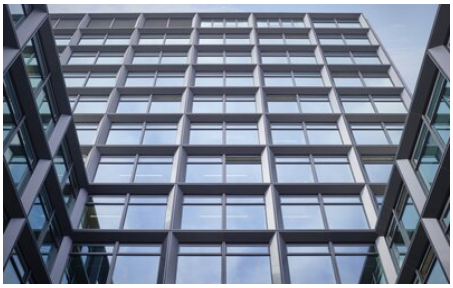

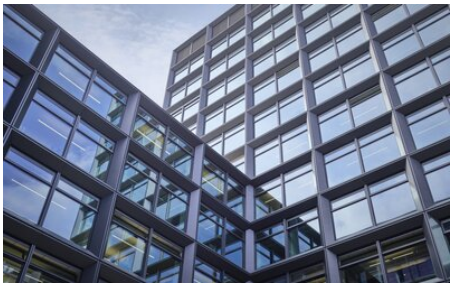

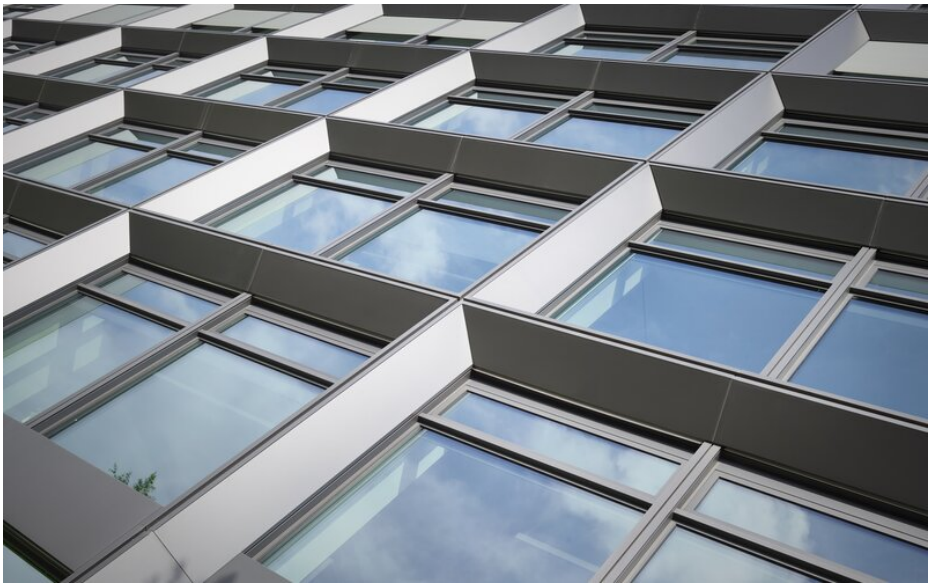

You can find more interesting references on our website.
https://igp-powder.com/fr/reference/59581/enso-drewag-dresden

If you have any questions, please contact us at any time, we will be happy to advise you.