

References

Friends Maisons d'habitation

Les résidences Friends se présentent comme un complexe résidentiel charmant et accueillant, qui séduit par son architecture unique et son atmosphère agréable. Situées dans un environnement calme et verdoyant, les résidences offrent un mélange harmonieux de design moderne et de confort d'habitation agréable.

Faits

Domaine	Architecture
Site	Munich, DE
Année de construction	2016
Architecte	LBBW Immobilien-Gruppe



Détails du projet

Les façades des immeubles d'habitation se distinguent par leur diversité et leur individualité. Différentes couleurs, matériaux et styles architecturaux confèrent à chaque bâtiment son propre caractère et contribuent à l'aspect général vivant. De grandes baies vitrées apportent beaucoup de lumière naturelle dans les pièces à vivre tout en offrant une vue pittoresque sur le paysage environnant. L'intérieur des résidences Friends est aussi agréablement aménagé que les façades extérieures. Les appartements et maisons à l'équipement moderne offrent un espace de vie généreux et des possibilités d'aménagement flexibles pour répondre aux besoins individuels. Des matériaux de qualité et des détails élégants créent une atmosphère confortable et invitent à la détente. Les espaces communs et les installations de loisirs constituent un élément central du complexe résidentiel. De grands espaces verts, des aires de jeux, des jardins communautaires et des barbecues offrent aux résidents la possibilité de se détendre, de jouer et de vivre en communauté. En outre, il existe souvent des salles communes dans lesquelles des événements peuvent être organisés ou qui peuvent être utilisées pour des activités communes. Les résidences Friends représentent un concept de vie à la fois moderne et harmonieux, qui accorde une grande importance à la qualité, au confort et à la communauté. Elles offrent à leurs habitants un foyer dans lequel ils peuvent se sentir à l'aise et en sécurité.

Les photos d'architecture ont été mises à disposition par le photographe [Alexander Bernhard](#).

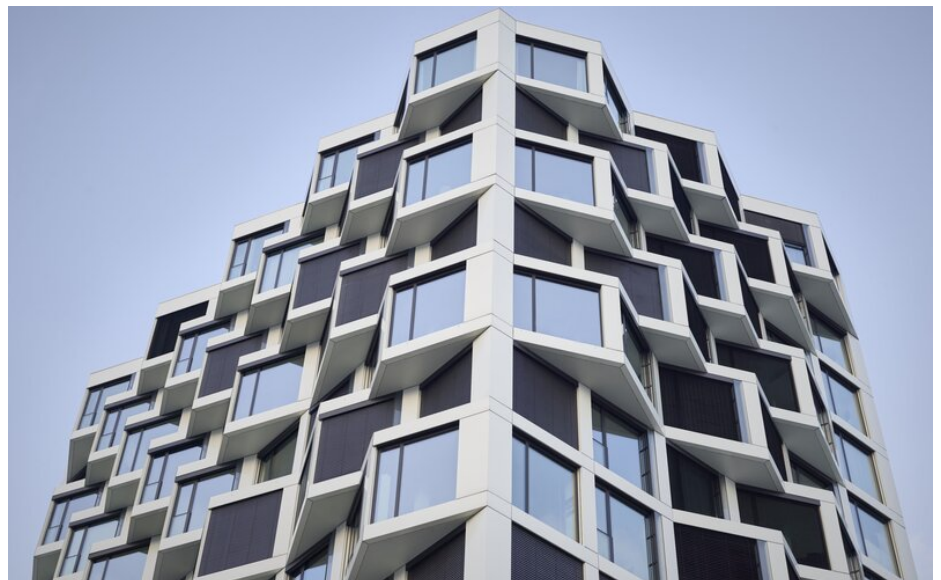

You can find more interesting references on our website.

<https://igp-powder.com/fr/reference/51840/friends-maisons-d-habitation>

If you have any questions, please contact us at any time, we will be happy to advise you.

