References

Europaallee

L'Europaallee est un chef-d'œuvre architectural qui s'étend au cœur de Zurich et offre une symbiose parfaite entre design moderne et style de vie urbain. Ce développement vibrant et polyvalent réunit de manière fascinante les espaces d'habitation, de travail et de loisirs.

Faits

Domaine	Architecture
Site	Zurich, CH
Année de construction	2013
Architecte	Max Dudler
Produits	IGP-HWFclassic 59

IGP POWDER COATINGS

Détails du projet

Le système de peinture en poudre IGP-HWF®classic, utilisé à la fois pour les cadres de fenêtres et pour le revêtement d'autres éléments importants dans la construction des bâtiments de l'Europaallee, s'avère être une solution de premier choix pour une protection à long terme contre les caprices de la nature. Ce revêtement hautement résistant aux intempéries, spécialement adapté aux façades, est conçu pour protéger les éléments de construction contre les conditions météorologiques les plus diverses, qu'il s'agisse d'un soleil éclatant, de fortes pluies ou de chutes de neige. Le choix de cette solution de peinture en poudre souligne non seulement l'engagement en faveur de la qualité et de la durabilité, mais contribue également de manière significative à l'aspect esthétique global de l'Europaallee. Les couleurs utilisées pour le revêtement ont été soigneusement sélectionnées afin de s'harmoniser parfaitement avec les teintes des façades. Cela crée une continuité visuelle et confère aux bâtiments un aspect harmonieux et attrayant. En outre, le système de peinture en poudre HWFclassic offre non seulement une protection contre les intempéries, mais garantit également un entretien et un nettoyage faciles des surfaces revêtues. Ce revêtement résistant contribue à la conservation à long terme des bâtiments de l'Europaallee et à la préservation de leur beauté, afin qu'ils restent à l'avenir un centre attrayant et vivant de la vie urbaine à Zurich.

Les photos d'architecture ont été mises à disposition par le photographe Stefan Müller.

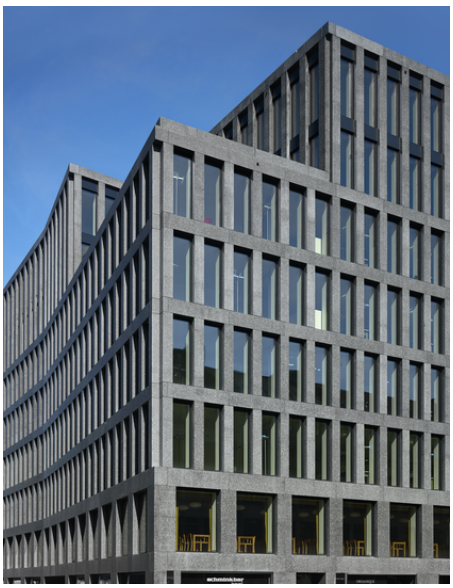

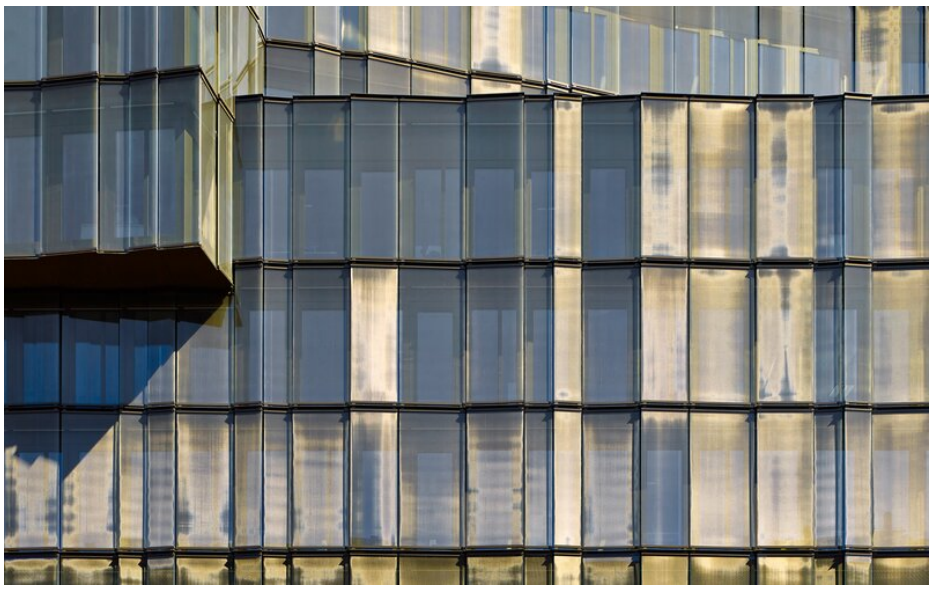

You can find more interesting references on our website.
https://igp-powder.com/fr/reference/51606/europaallee

If you have any questions, please contact us at any time, we will be happy to advise you.