

References

Würth Haus Rorschach

Le bâtiment de formation et d'administration de Würth, situé au bord du pittoresque lac de Constance, n'attire pas seulement le regard par son architecture imposante, mais invite aussi à vivre et à apprécier des moments inoubliables.

Faits

Domaine	Architecture
Site	Rorschach, CH
Année de construction	2013
Architecte	Gigon/Guyer Architekten



Détails du projet

Un lieu de rencontre, d'art, de services et de plaisir. La Maison Würth de Rorschach est un lieu polyvalent qui réunit différentes fonctions.

Elle abrite la salle Carmen Würth ainsi que d'autres salles de réunion et de séminaire qui se prêtent idéalement à toutes sortes de manifestations. Outre les salles de réunion, des espaces publics et le restaurant Weitblick sont également disponibles pour des événements. Une vaste terrasse extérieure avec vue sur le lac est en outre disponible toute l'année. La Maison Würth de Rorschach ne sert pas seulement de lieu de manifestation et de galerie d'art, elle abrite également différentes entreprises du groupe Würth qui y proposent leurs services.

Pour ce vaste projet, certaines parties de la façade extérieure ont été revêtues de 4`562 kg de poudre IGP-HWF®classic 5903.

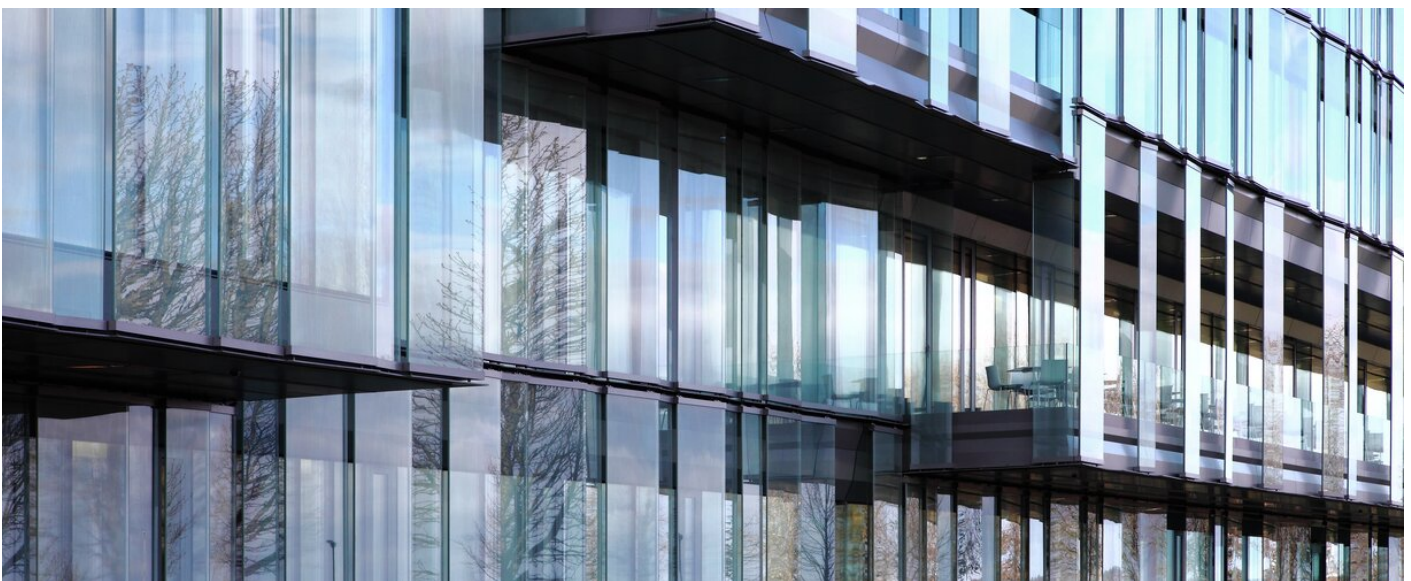

You can find more interesting references on our website.

<https://igp-powder.com/fr/reference/50467/wurth-haus-rorschach>

If you have any questions, please contact us at any time, we will be happy to advise you.

