References

ONE FORTY WEST

Dominant la ville, avec une vue imprenable sur le panorama urbain, le ONE FORTY WEST allie style de vie sophistiqué, service de qualité et sentiment de liberté au cœur de la vie animée de la métropole. Nulle part ailleurs à Francfort, la tranquillité, l'habitat et le travail ainsi que la diversité culturelle ne sont aussi étroitement liés.

Faits

Domaine	Architecture
Site	Frankfurt am Main, DE
Année de construction	2021
Architecte	CMA Cyrus Moser Architekten Frankfurt
Produits	IGP-DURA®xal 42

IGP POWDER COATINGS

Détails du projet

Le ONE FORTY WEST est situé dans le quartier de Senckenberg à Francfort-sur-le-Main. Cette tour design de 41 étages a été conçue par le cabinet CMA Architekten de Francfort. Abritant un hôtel dans la partie inférieure et des appartements aux niveaux 24 à 40, elle est également appelée « tour hybride ». La façade tout en transparence et les balcons et skylounges qui s'enroulent autour de la tour permettent aux résidents de bénéficier d'un confort maximal et d'un panorama exceptionnel. Ce résultat spectaculaire orne déjà le panorama urbain de Francfort d'un emblème supplémentaire.

Les photos d'architecture ont été mises à disposition par le photographe Alexander Bernhard.

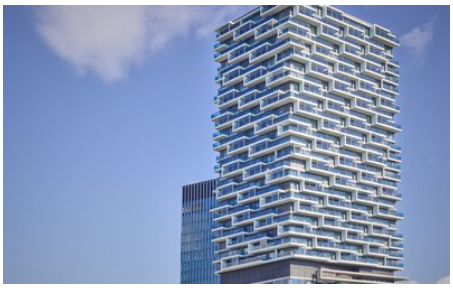

You can find more interesting references on our website.
https://igp-powder.com/fr/reference/11672/one-forty-west

If you have any questions, please contact us at any time, we will be happy to advise you.