IGP POWDER COATINGS

References

Ambassade de l'Allemagne à Belgrade

L'ambassade d'Allemagne en Serbie est renommée non seulement pour son architecture unique, mais aussi pour son hall d'entrée couleur bronze qui se marie harmonieusement avec le bois de noyer. Cette combinaison réussie de design extérieur et d'aménagement intérieur confère à l'ambassade une atmosphère accueillante et souligne sa présence singulière à Belgrade.

Faits

Domaine	Architecture
Site	Belgrade, RS
Année de construction	2020
Architecte	Karl und P Architekturbüro
Produits	IGP-HWFclassic 59

IGP POWDER COATINGS

Détails du projet

L'utilisation d'IGP-HWFclassic 591TE81576A3F pour le revêtement de différentes pièces de l'ambassade d'Allemagne à Belgrade souligne la recherche d'une qualité et d'une durabilité maximales dans l'architecture de cet important bâtiment. La solution de peinture en poudre d'un mat profond offre non seulement une protection efficace contre les éléments, mais contribue également de manière significative à la cohérence esthétique et à l'élégance du bâtiment. La surface uniforme et profondément mate du revêtement confère aux différentes parties du message un raffinement contemporain qui s'harmonise parfaitement avec le concept global du design.
Qu'il s'agisse des profilés de fenêtres, des rampes ou d'autres éléments architecturaux, l'utilisation de cette peinture en poudre de haute qualité confère à chaque détail une uniformité et une élégance remarquables. Les couleurs de la peinture en poudre IGP-HWFclassic 591TE81576A3F sont soigneusement assorties à l'architecture environnante et s'intègrent parfaitement à la composition générale du bâtiment. La palette de couleurs neutres souligne l'élégance intemporelle du design et confère au message une présence subtile mais puissante dans le paysage urbain de Belgrade.
En outre, l'utilisation de cette peinture en poudre de haute qualité garantit non seulement une surface esthétiquement attrayante, mais aussi une durabilité et une résistance exceptionnelles aux conditions météorologiques changeantes. Cela est essentiel pour un bâtiment aussi important et symbolique que l'ambassade d'Allemagne, qui doit faire face à de nombreux défis 24 heures sur 24. Globalement, l'utilisation d'IGP-HWFclassic 591TE81576A3F contribue à la beauté, à la fonctionnalité et à la durabilité de l'ambassade d'Allemagne à Belgrade et souligne son engagement envers l'excellence dans tous les aspects de sa conception et de sa construction. La façade du bâtiment est en travertin régional, presque blanc, annonçant la couleur de l'intérieur. Les surfaces murales de la partie intérieure centrale en noyer se fondent dans le revêtement de façade de la porte principale de couleur bronze. Les éléments de construction bronze, peints avec IGP-HWFclassic 591TE81576A3F, sont, en matière de couleurs, en parfaite harmonie avec la façade et l'atmosphère intérieure du bâtiment.
Les photos d'architecture ont été mises à disposition par le photographe Relja Ivanić.

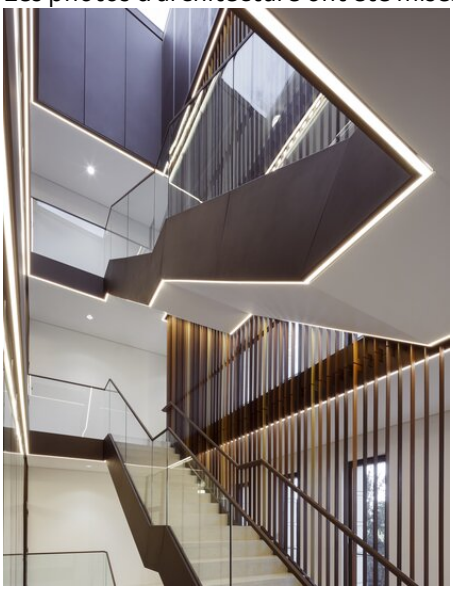

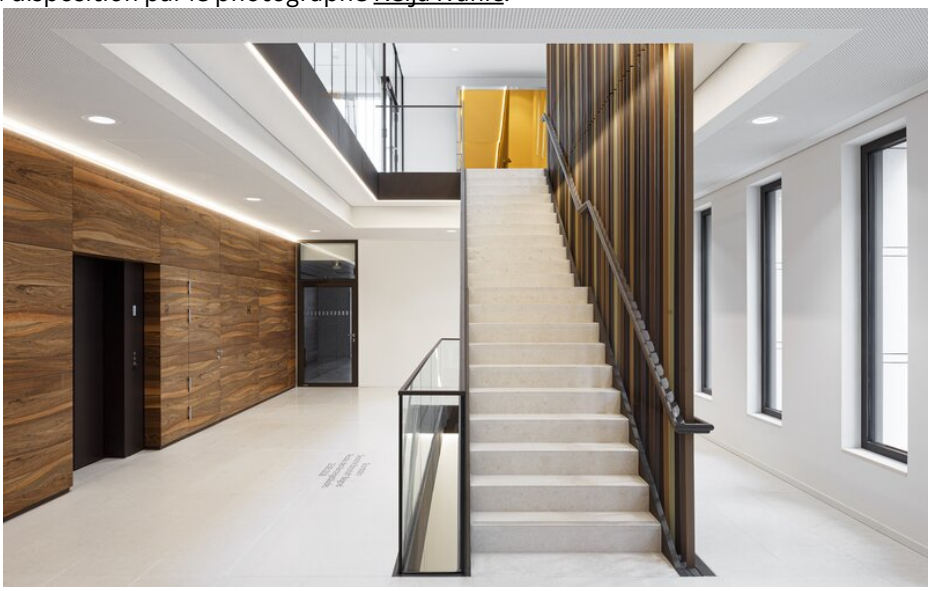

You can find more interesting references on our website.
https://igp-powder.com/fr/reference/11667/ambassade-de-l-allemagne-a-belgrade

If you have any questions, please contact us at any time, we will be happy to advise you.