

References

Elektrownia Powiśle, Varsovie – Pologne

À la suite de sa rénovation, qui a nécessité 4 000 kilos de peinture en poudre IGP, l'ancienne centrale électrique a retrouvé un nouveau lustre. Situé dans le centre-ville de Powiśle, le bâtiment fait désormais office de carrefour central et de lieu de rencontre animé.

Faits

Domaine	Architecture
Site	Warsaw, PL
Année de construction	2021
Architecte	APA Wojciechowski Sp. z o.o.



Détails du projet

Après plusieurs années d'inactivité, l'agence d'architecture APA Wojciechowski Sp. z o.o. a redonné vie au site. Entièrement réaménagé, c'est aujourd'hui un complexe luxueux associant des bureaux, un hôtel, des logements, des boutiques tendance et des restaurants haut de gamme.

La peinture en poudre très résistante aux intempéries IGP-HWFclassic 59TE71319A30 utilisée pour cet immeuble a été appliquée par la société Aluprof S.A.

Les photos d'architecture ont été mises à disposition par le photographe Marcin Czechowicz.

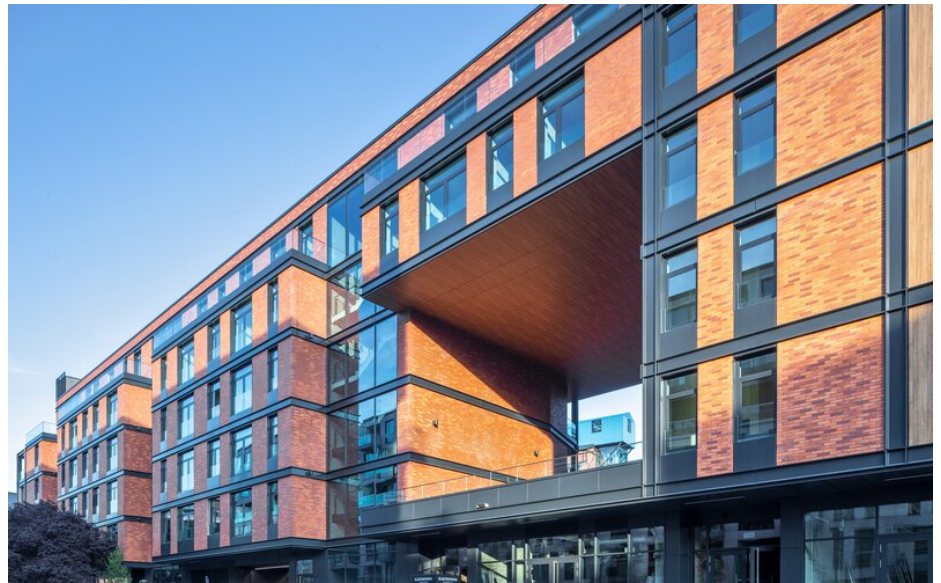

You can find more interesting references on our website.

<https://igp-powder.com/fr/reference/11666/elektrownia-powisle-varsovie-pologne>

If you have any questions, please contact us at any time, we will be happy to advise you.

