IGP POWDER COATINGS

Referenzen

Hotel Alsik

Das Alsik Hotel ist ein 19 stöckiges Gebäude mit einem spannenden Fassadmix bestehend aus Glas und mit IGP-Pulver beschichteten Fassadenbauteilen, welche bei den richtigen Lichtverhältnissen wunderschön warm leuchten und grossartig mit den historischen Gebäuden der Umgebung harmonieren.

Fakten

Bereich	Architektur
Standort	Sønderborg, DK
Baujahr	2019
Architekt	Henning Larsen Architects A/S
Produkte	IGP-DURA®xal 42

IGP POWDER COATINGS

Details zum Projekt

Eine beleuchtete Aussichtsplattform erinnert an die Leuchttürme, die in vielen der Dänischen Hafenstädten zu finden sind. Das Alsik Hotel & Spa ist jedoch trotzdem ein eigenständiges Wahrzeichen, welches aber gleichzeitig die Sankt-Marie-Kirche und deren Turm, welche ebenfalls die Skyline prägen, respektiert. Ganze 3.5 Tonnen IGP-Pulver wurden für dieses Majestätische Gebäude verwendet.

Die Architekturbilder wurden durch den Fotografen Hufton+Crow zur Verfügung gestellt.

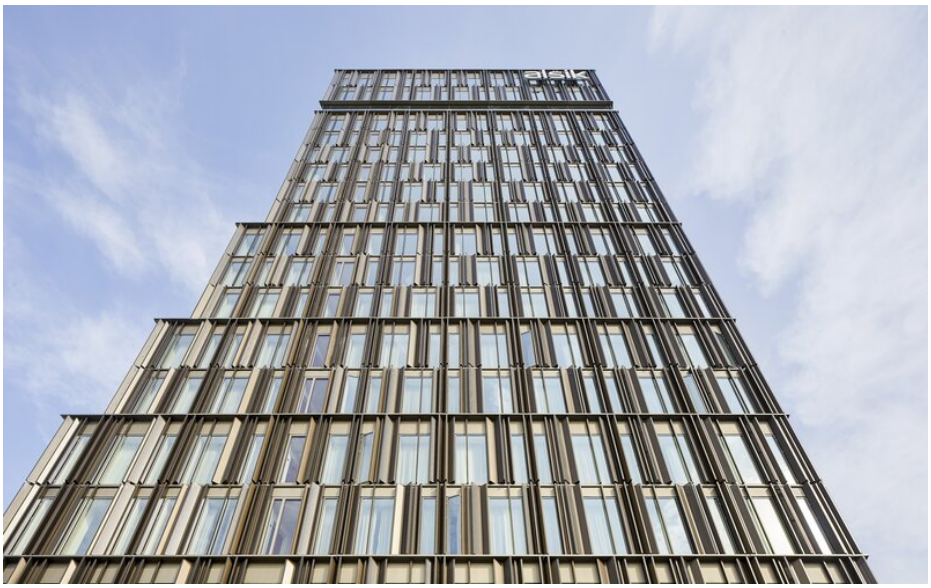

Weitere interessante Referenz finden Sie auf unserer Webseite.
https://igp-powder.com/de/reference/49804/hotel-alsik

Bei Fragen dürfen Sie sich jederzeit bei uns melden, wir beraten Sie gerne.